2026 ディスクロージャー

あなたと歩む、しょくしん
しょくしんバンク

しょくしんの現況 令和8年度 上半期

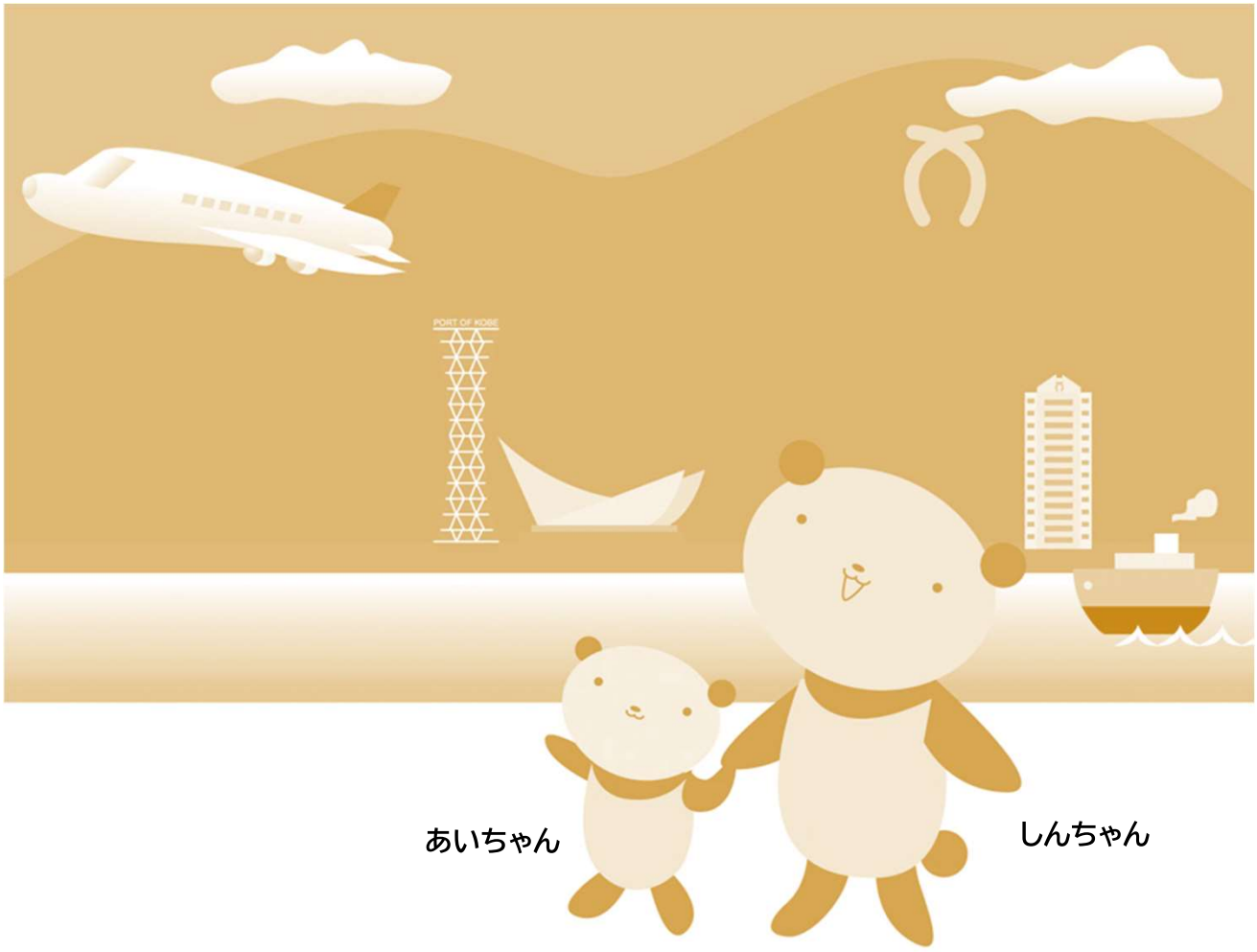

あいちゃん　　しんちゃん

しょくしん 神戸市職員信用組合

2026年度上半期＜2026年4月1日～2026年9月30日＞における しょくしんの経営情報をお知らせします

損益勘定の状況

（単位：百万円）

科目	金額	
	2025年9月末	2026年9月末
経常収益	368	430
資金運用収益	365	426
役務取引等収益	2	2
その他業務収益	0	0
その他経常収益	0	0
経常費用	316	397
資金調達費用	63	131
役務取引等費用	35	40
その他業務費用	0	0
一般貸倒引当金繰入額	2	4
経費	215	221
その他経常費用	0	0
経常利益	52	32
特別損益	-	-
税引前当期純利益	52	32
法人税等	12	7
当期純利益	40	25
繰越金（当期首残高）	315	327
当期末処分剰余金	355	353

（単位：百万円）

経常利益・当期純利益

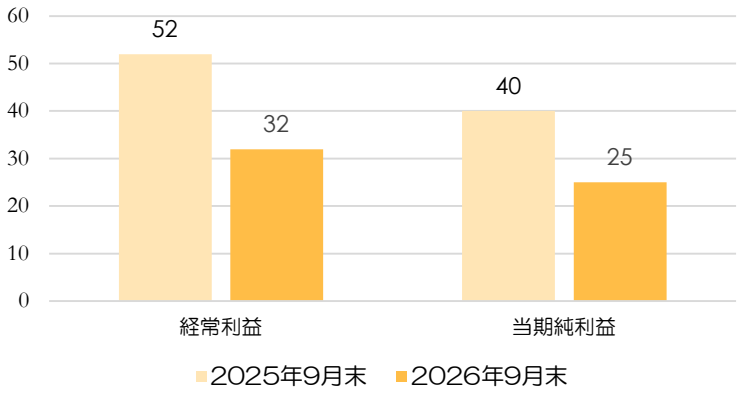

用語解説

経常利益
金融機関の営業活動によって通常発生する収益（経常収益）から費用（経常費用）を差し引いたものです。

当期純利益
経常利益から、臨時的に発生した収益や費用（特別損益）を加減し、法人税等の税金を差し引いたものです。

（単位：百万円、％）

項目	金額	
	2025年9月末	2026年9月末
業務粗利益	270	258
資金運用収支	302	295
役務取引等収支	△ 32	△ 37
その他業務収支	0	0
（業務粗利益率）	(0.64%)	(0.64%)
経費	215	221
実質業務純益	55	37
一般貸倒引当金繰入	2	4
業務純益	52	32
国債等債券損益	—	—
コア業務純益	55	37
コア業務純益（投資信託解約損益除く）	55	37

業務粗利益・業務純益・コア業務純益

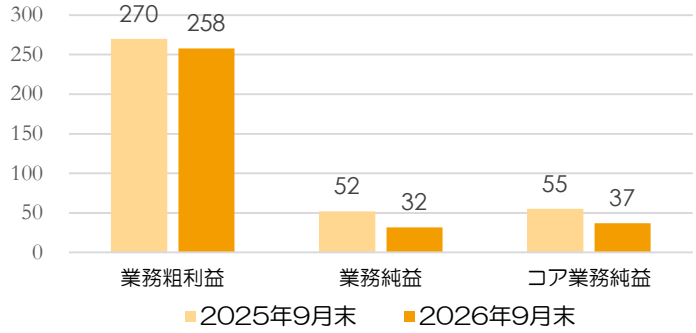

用語解説

業務粗利益
金融機関の主要な業務の状況を示す指標です。①資金運用で得られる収益と資金調達にかかる費用の差である「資金運用収支」、②手数料などの収益と、支払った保険料等の費用の差である「役務取引等収支」、③国債等債券の売却・償還等による損益などの「その他業務収支」の3項目で構成されています。

※ 業務粗利益率＝ $\frac{\text{業務粗利益}}{\text{資金運用勘定計平均残高}}$ ×100

（預け金＋有価証券＋貸出金＋全信組連出資金）

実質業務純益・業務純益
業務粗利益から臨時的な色彩のない経費等を除いたものを「実質業務純益」といいます。さらに、一般貸倒引当金繰入額を除いたものが「業務純益」で、金融機関が本来の業務活動で稼ぎ出した利益を表します。

コア業務純益
実質業務純益から「国債等債券損益」を除いたものです。業務純益から特殊な変動要因を除くことで、より実質的な金融機関本来の業務による収益力を表します。



※記載金額は単位未満を切り捨てて表示しておりますので、合計が一致しない場合があります。

主要勘定の状況

科目（資産の部）	金額 2026年3月末	2026年9月末
現金	306	345
預け金	8,634	4,098
有価証券	54,799	55,458
貸出金	12,930	14,487
その他資産	2,232	2,499
有形固定資産	53	47
無形固定資産	5	4
貸倒引当金	△ 38	△ 43
（うち個別貸倒引当金）	（ － ）	（ － ）
資産の部合計	78,923	76,897

（単位：百万円）

科目（負債の部）	金額 2026年3月末	2026年9月末
預金積金	72,170	70,683
借用金	－	－
その他負債	143	181
負債の部合計	72,313	70,864
（純資産の部）		
出資金	58	59
利益剰余金	9,053	9,050
組合員勘定合計	9,112	9,110
評価・換算差額等合計	△ 2,502	△ 3,077
純資産の部合計	6,610	5,525
負債及び純資産の部合計	78,923	78,897

預金積金の状況

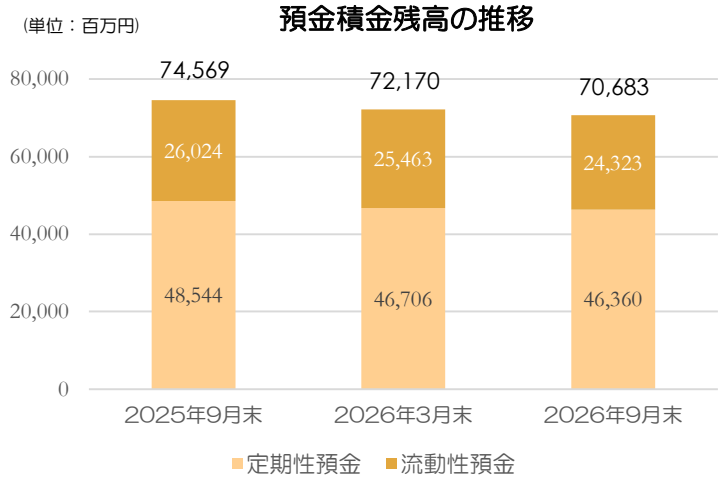

（単位：百万円）

項目		2026年9月末
流動性預金		24,323
	普通預金	24,323
	別段預金	0
定期性預金		46,360
	定期預金	45,972
	定期積金	387
合計		70,683

貸出金の状況

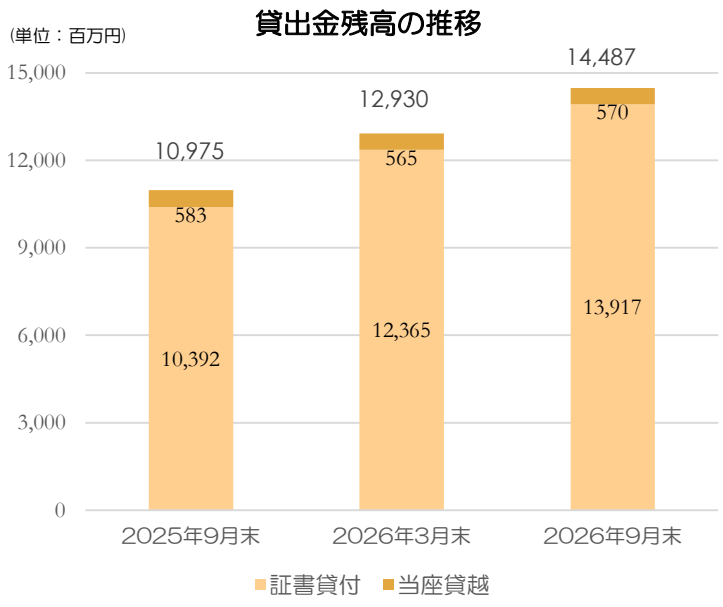

（単位：百万円）

項目		2026年9月末
証書貸付		13,917
	住宅ローン	12,213
	上記以外	1,703
当座貸越		570
合計		14,487



※記載金額は単位未満を切り捨てて表示しておりますので、合計が一致しない場合があります。

有価証券の状況

(1) 満期保有目的の債券で時価のあるもの

（単位：百万円）

区分	2026年3月末			2026年9月末		
	貸借対照表計上額	時価	差額	貸借対照表計上額	時価	差額
外国証券	600	548	△ 51	600	530	△ 69
合計	600	548	△ 51	600	530	△ 69

(2) その他有価証券で時価のあるもの

（単位：百万円）

区分	2026年3月末			2026年9月末		
	貸借対照表計上額	取得原価	差額	貸借対照表計上額	取得原価	差額
国債	5,626	6,315	△ 689	6,457	7,314	△ 857
地方債	2,836	2,881	△ 45	4,351	4,428	△ 77
社債	42,850	45,384	△ 2,534	41,095	44,097	△ 3,002
株式	-	-	-	-	-	-
外国証券	1,632	1,800	△ 167	1,614	1,800	△ 185
投資信託	1,253	1,294	△ 40	1,341	1,493	△ 152
合計	54,199	57,676	△ 3,477	54,858	59,134	△ 4,275

預貸率・預証率

預貸率・預証率は組合員の皆さまからお預かりしている、預金の運用状況を示す指標です。
預貸率は預金残高に対する貸出残高、預証率は預金残高に対する保有有価証券残高の比率です。

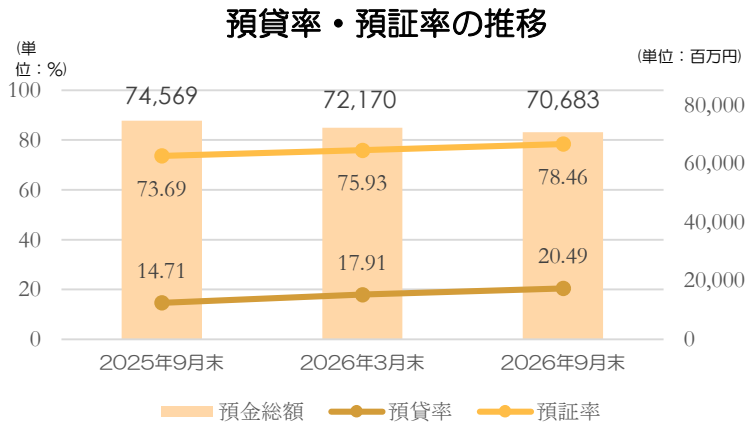

項目	2026年9月末
預貸率	20.49 %
預証率	78.46 %

出資金・組合員数

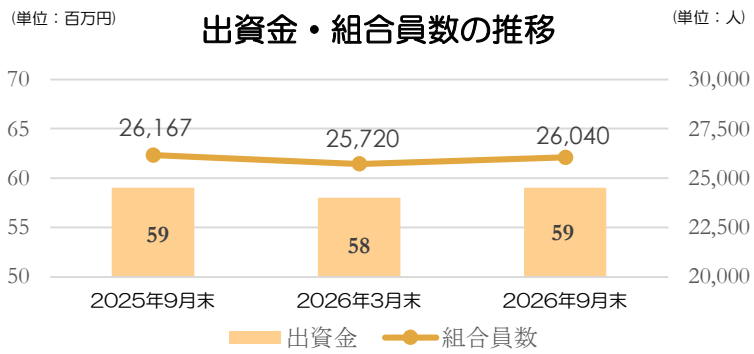



自己資本比率の状況

自己資本比率は、金融機関の経営の健全度を示す指標のひとつであり、しょくしんのように海外に営業所を持たない金融機関では国内基準の**4%**以上を維持することが求められています。
2026年9月末では、21.27%となっており、しょくしんは健全かつ安定した経営を維持しています。

（単位：百万円、%）

項目		2026年3月末	2026年9月末
コア資本に係る基礎項目	（イ）	9,122	9,154
普通出資又は非累積的永久優先出資に係る組合員勘定の額		9,083	9,110
コア資本に係る基礎項目の額に算入される引当金の合計額		38	43
コア資本に係る調整項目	（ロ）	3	3
自己資本（（イ）-（ロ））	（ハ）	9,118	9,150
リスク・アセット等の額の合計額	（ニ）	43,573	43,010
自己資本比率	（（ハ）/（ニ））	20.92%	21.27%

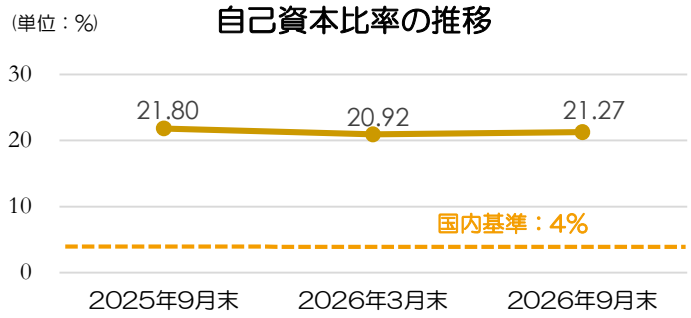

（注）自己資本比率の算出方法を定めた「協同組合による金融事業に関する法律第6条第1項において準用する銀行法第14条の2の規定に基づき、信用協同組合及び信用協同組合連合会がその保有する資産等に照らし自己資本の充実の状況が適当であるかどうかを判断するための基準（平成18年金融庁告示第22号）」に係る算式に基づき算出しています。なお、当組合は国内基準を採用しています。

不良債権の状況【金融再生法開示債権及び同債権に対する保全額】

不良債権に対しては、担保・保証や貸倒引当金により保全し、損失の発生を防いでいます。
2026年9月末における不良債権額は、24百万円ですが、この全額を保全しています。

（単位：百万円、%）

区　　分	債権額	保証等	保全率
破産更生債権及びこれらに準ずる債権　※1	5	5	100.0%
危険債権　※2	9	9	100.0%
要管理債権　※3	8	8	100.0%
不良債権計	24	24	100.0%
正常債権　※4	14,473		
合計	14,497		

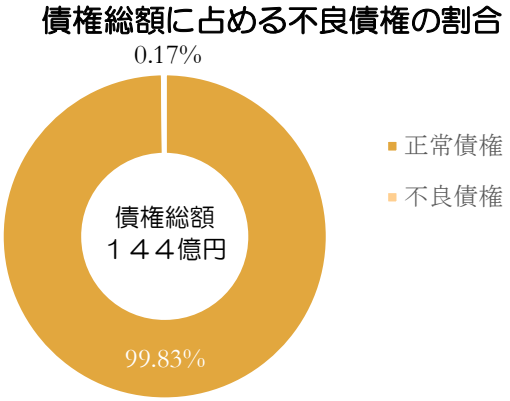

※1：破産手続開始、更生手続開始、再生手続開始申立て等の事由により経営破綻に陥っている債務者に対する債権及びこれらに準ずる債権です。
※2：債務者が経営破綻の状態には至っていないが、財務状態及び経営成績が悪化し、契約に従った債権の元本の回収及び利息の受取ができない可能性の高い債権です。
※3：「三月以上延滞債権」及び「貸出条件緩和債権」に該当する債権です。
※4：債務者の財務状態及び経営成績に問題がない債権で、「破産更生債権及びこれらに準ずる債権」、「危険債権」、「要管理債権」以外の債権です。

経営管理体制

●苦情処理措置

ご契約内容や商品に関する苦情等は、当組合窓口または総務部にお申し出ください。

【神戸市職員信用組合 総務部】

受 付 日：月曜日～金曜日（祝日および組合の休業日は除く）
受付時間：8：45～17：30
電　　話：078-984-0500
なお、苦情対応手続について、ご不明な点がございましたら、お気軽にご相談ください。

●紛争解決措置

- **東京弁護士会　紛争解決センター　（電話：03-3581-0031）**
- **第一東京弁護士会　仲裁センター　（電話：03-3595-8588）**
- **第二東京弁護士会　仲裁センター　（電話：03-3581-2249）**

で紛争の解決を図ることも可能です。各仲裁センター等は、東京都以外の各地のお客さまもご利用いただけます。ご利用を希望されるお客さまは、当組合総務部またはしんくみ相談所にお申し出ください。
また、お客さまから各弁護士会に直接お申し出いただくことも可能です。
仲裁センター等では、東京以外の地域の方々からの申立について、当事者の希望を聞いたうえで、アクセスに便利な地域で手続きを進める方法もあります。
①移管調停：東京以外の弁護士会の仲裁センター等に事件を移管する。
②現地調停：東京の弁護士会の斡旋人と東京以外の弁護士会の斡旋人が、弁護士会所在地と東京を結ぶテレビ会議システム等により、共同して解決に当たる。
※移管調停、現地調停は全国の弁護士会で実施している訳ではありませんのでご注意ください。
具体的内容は仲裁センター等にご照会ください。

【一般社団法人　全国信用組合中央協会　しんくみ相談所】

受 付 日：月曜日～金曜日（祝日および信用組合の休業日は除く）
受付時間：9：00～17：00
電　　話：03-3567-2456

●地域貢献に対する取組

1．地域に貢献する信用組合の姿勢

当組合は組合員の相互扶助に基づく「協同組合組織の金融機関」として、金融業務を通して組合員の福利厚生の向上を図り、組合員の皆様が職場で安心して働き、家庭・地域で安定した生活を送ることに貢献することを目的としています。

2．融資を通じた貢献

（1）貸出件数と金額

2026年9月末における貸出先数は2,045先、貸出金額は14,487百万円で、現職職員の約11％の皆様にご利用いただいています。

住宅ローン	946件	12,213百万円
その他のローン	2,098件	2,274百万円

（2）融資商品の概要

当組合の融資商品は、住宅購入やリフォームを目的とした「SSS住宅ローン」・「住宅ローン(無担保)」、お子さまの修学資金のための「教育ローン」、目的自由な「多目的ローン」、急な出費に備えた「えるポケットローン」など組合員の皆様のライフスタイルに応じて商品を取り揃えています。

3．預金を通じた貢献

職域信用組合の特徴を活かした給与天引商品として「定期積金」「マイポケット」や「積立定期預金」「一般財形」「住宅財形」を取り扱っているほか、「定期預金」「普通預金」などで組合員の皆さまの財産形成や資金決済などにご利用いただいています。
また、本店以外にも市役所1号館、各区役所（中央区役所・北神区役所除く）、中央市民病院・西市民病院にATMを設置しており、本庁勤務の方以外にもお気軽にご利用いただけます。

4．社会貢献に関する活動

しょくしんでは、各種団体への寄付や事業の協賛を通じて、幅広い分野への社会貢献活動を行っています。

しょくしんATMご利用案内

●利用時間

月曜日～金曜日の8：45～17：00（但し、祝日は除く）
※設置場所は「しょくしん」ホームページをご覧ください。

●取扱業務

取引内容		必要なもの	備　　考
普通預金	入　　金	通帳またはキャッシュカード	●1回の限度額は100万円です。 ●カードローン口座の入金もできます。
	出　　金	キャッシュカード	●1回の限度額は100万円です。 ●1日の限度額は100万円です。 ●カードローン口座の出金もできます。
	振　　込	現金またはキャッシュカード	●1回の限度額は、現金の場合は10万円です。 キャッシュカードの場合1日の限度額は100万円です。 ●お受取人の口座へ当日中に入金いたします。
	通帳記入	通帳	●普通預金通帳および総合口座通帳については、最終ページ終了時に通帳繰越を行います。 ●団体名義通帳の代表者氏名欄は記載されませんので、お客様でご記入ください。
	残高照会	キャッシュカード	ー
	暗証番号変更	キャッシュカード	ー
定期預金	入　　金（振替）	現金またはキャッシュカード通帳（総合口座通帳または定期預金通帳）	●現金入金の場合1回の限度額は100万円です。 ●普通預金からの振替による場合、1回の限度額は500万円です。 ●通帳式のスーパー定期・分離課税に限ります。 ●総合口座通帳の場合、あらかじめ定期預金口座の開設が必要です。 （定期預金口座の開設は、本店窓口または郵送で取扱っています。）

※他行カード（提携金融機関）もご利用いただけます。

●ATM振込手数料（消費税込み）

（　　）は非組合員用

振込方法	しょくしんへの振込		他行への振込	
	5万円未満	5万円以上	5万円未満	5万円以上
当組合キャッシュカード	0円（0円）		110円（160円）	110円（330円）
他行キャッシュカード			160円（160円）	330円（330円）
現　　金			380円（380円）	550円（550円）

※親睦会、旅行会等の各種団体及び組合員の家族は非組合員でお取扱いいたします。
※他行キャッシュカードによる場合別途出金手数料がかかります。

●ATM出金手数料（消費税込み）

カードの種類	手数料
当組合キャッシュカード	無料
他行キャッシュカード	110円

●キャッシュカード紛失・盗難時の連絡先

平日営業時間内（8：45～17：30）　神戸市職員信用組合本店　電話：078-984-0504
上記以外　しんくみＡＴＭセンター　電話：047-498-0151